

## Mokyklos švietimo stebėsenos būtinieji rodikliai

Klaipėdos r. Veiviržėnų Jurgio Šaulio gimnazija  
2023-2024 m.m.

Pareigybės dalis tenkanti vienam pedagogui

**82,59%**

Pedagogų dalyvavusių tarptautinių mainų programose, dalis

**0,00%**

**Pedagogų skaičius pagal darbo stažą ir kvalifikacines kategorijas**

Visualization rendering is not supported for this output type.

**Mokinių besimokinančių jungtinėse ir / ar mažesnėse nei 8 mokiniai klasėse, dalis**

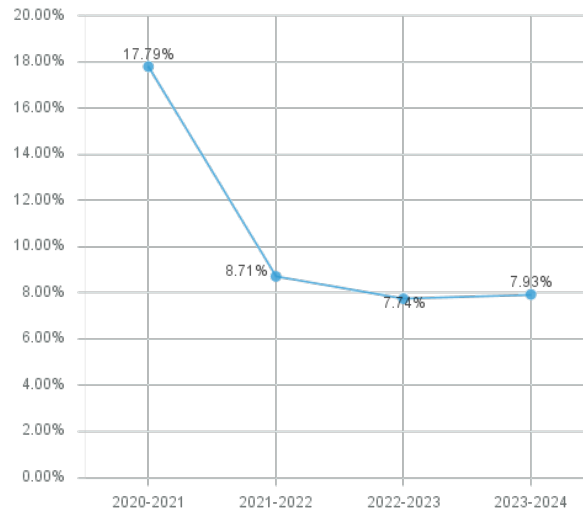

**Vienam mokiniui tenkantis mokymosi ir bendras patalpų plotas, kv.m.**

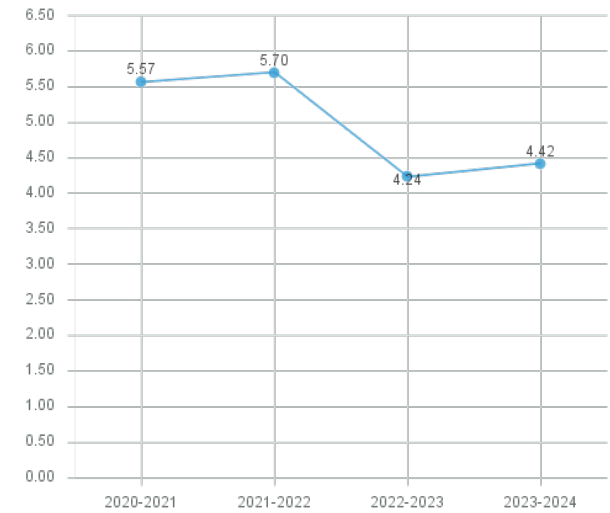

## Mokyklos švietimo stebėsenos būtinieji rodikliai

Klaipėdos r. Veiviržėnų Jurgio Šaulio gimnazija  
2023-2024 m.m.

Wi-Fi prieigos taškų skaičius, tenkantis 100 mokinių

**0,0631**

Neformaliojo vaikų švietimo veiklose, organizuojamose mokykloje ir kitų švietimo teikėjų, dalyvaujančių mokinių dalis

**75,08%**

Mokinių skaičiaus pasiskirstymas pagal užsienio kalbų mokymąsi

Visualization rendering is not supported for this output type.

Vienam mokiniui tenkančios ugdymo plano lėšos, Eur.

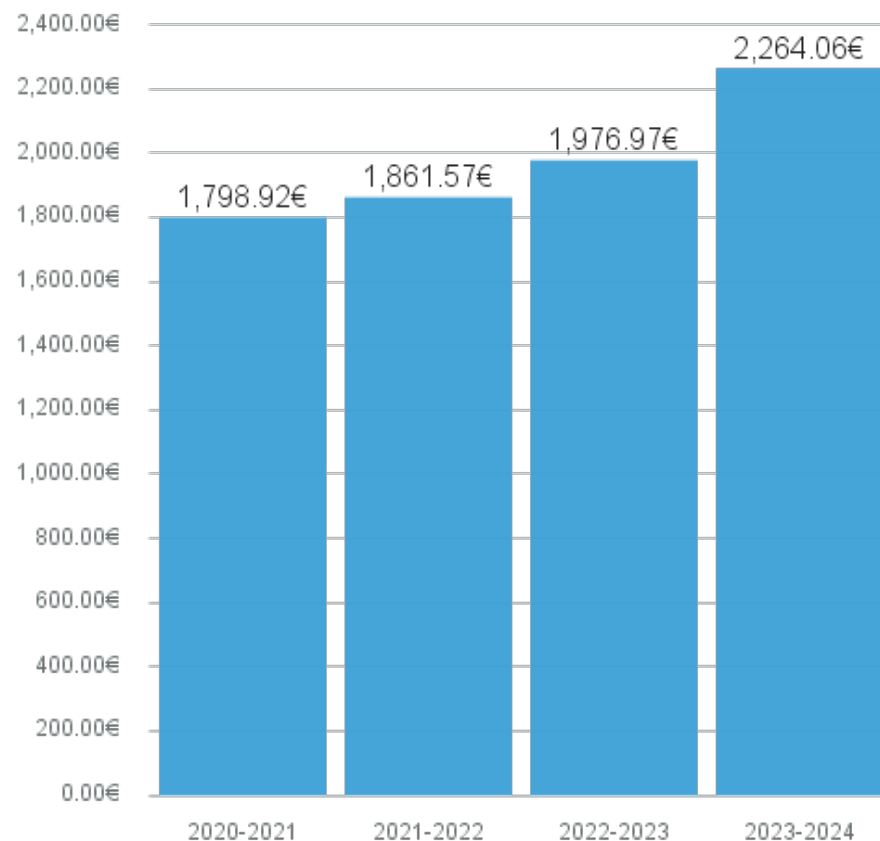

[Peržiūrėti lentelės formatu](#)

## Mokyklos švietimo stebėsenos būtinieji rodikliai

Klaipėdos r. Veiviržėnų Jurgio Šaulio gimnazija  
2023-2024 m.m.

Vienai sąlyginei mokytojo, dirbančio pagal bendrojo ugdymo programas, pareigybei tenkantis mokinių skaičius

**10,16**

Švietimo pagalbos specialistų, tenkančių 100 mokinių, skaičius

**1,16**

Mokinių skaičiaus pasiskirstymas pagal neformaliojo švietimo kryptis

Klasių komplektų pasiskirstymas pagal dydį (maža, vidutinė, didelė) vykdant bendrojo ugdymo programas

## Mokyklos švietimo stebėsenos būtinieji rodikliai

Klaipėdos r. Veiviržėnų Jurgio Šaulio gimnazija  
2023-2024 m.m.

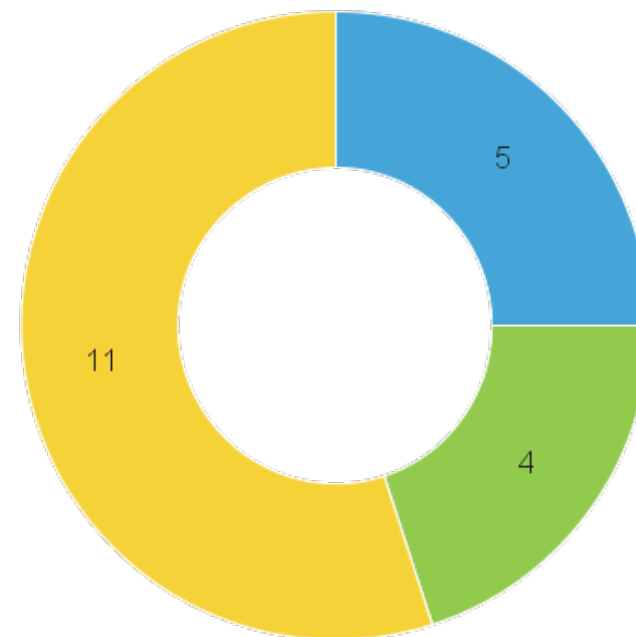
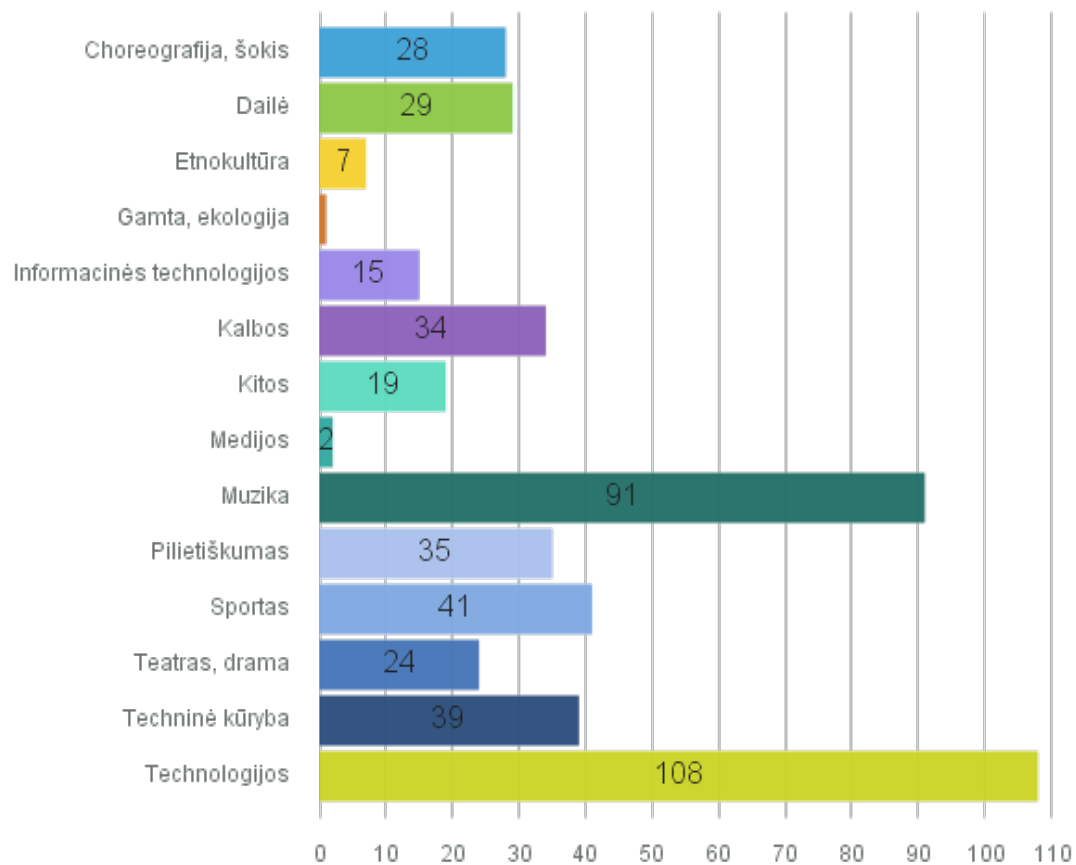

Klasės dydis

● didelis ● mažas ● vidutinis

[Peržiūrėti lentelės formatu](#)

## Mokyklos švietimo stebėsenos būtinieji rodikliai

Klaipėdos r. Veiviržėnų Jurgio Šaulio gimnazija  
2023-2024 m.m.

Mokinių, tęsiančių ugdymąsi pagal mokyklos vykdomą aukštesnę programą (ar jos dalį), dalis

**86,67%**

Mokinių, padariusių pažangą per vienus mokslo metus mokantis lietuvių kalbos, dalis

**63,69%**

Valstybinių brandos egzaminų įvertinimo vidurkis \*duomenys atnaujinami, gali būti netikslumų.

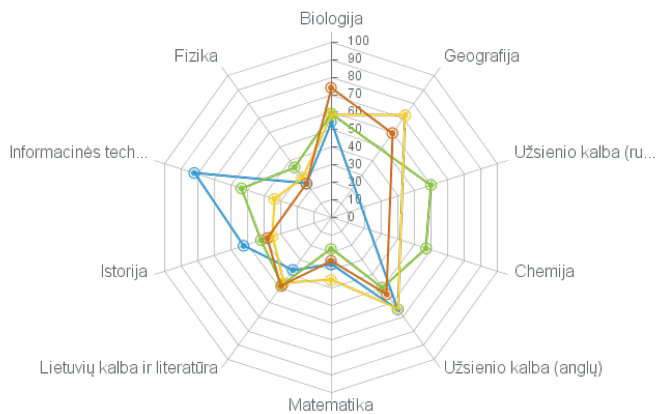

Mokslo metai  
● 2020-2021 ● 2021-2022 ● 2022-2023 ● 2023-2024

Mokyklinių brandos egzaminų įvertinimo vidurkis



Mokslo metai  
● 2020-2021 ● 2021-2022 ● 2022-2023 ● 2023-2024

PUPP įvertinimų vidurkis

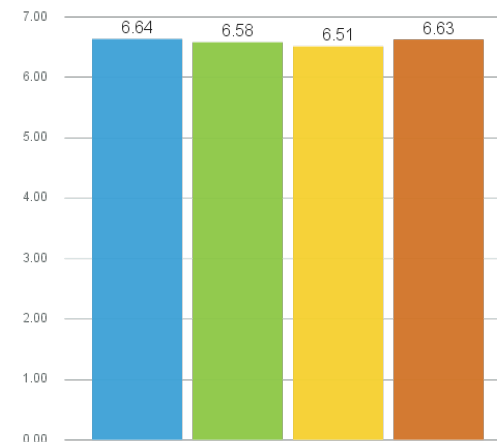

Mokslo metai  
● 2020-2021 ● 2021-2022 ● 2022-2023 ● 2023-2024